DOSSIER DE MEDIOS

AVANCE

Nota de Prensa

MECASOLAR suministra 500 kW de seguidores a 2 ejes para un proyecto solar fotovoltaico en California

10 de septiembre de 2009

MECASOLAR fornisce 500 kW di inseguitori biassiali per un progetto solare fotovoltaico in California

Si tratta del primo di una serie di progetti negli Stati Uniti a cui partecipa la società. Si prevede l'installazione di circa 30 MW nel periodo 2009-2010

- **Con il progetto a cui partecipa MECASOLAR, si punta a ridurre i costi energetici per il pompaggio dell'acqua del Distretto RD 108 che si trova a Yolo nello stato della California. Il citato pompaggio è una pratica comunemente utilizzata per estrarre acque in California, il che rincara il prezzo della stessa.**
- **PROINSO, che fa parte del Gruppo OPDE, assume la responsabilità della fornitura e della logistica del progetto, fornendo 34 inseguitori (500 kW) di MECASOLAR modello MS-2E TRAKER 10 e moduli TRINA 230 Wp (Modello TSMT05 Poli da 230Wp). Analogamente offre consulenza all'ingegneria locale per la configurazione e realizzazione del progetto attualmente in costruzione e la cui conclusione è prevista per i primi di novembre.**
- **MECASOLAR, che aprirà un nuovo stabilimento di produzione nell'area di San Francisco nei prossimi mesi, sarà una delle protagoniste della Fiera Solar Power Expo che si terrà dal 27 al 29 ottobre ad Anaheim (California. Stand 111).**

9 settembre 2009.- L'azienda spagnola MECASOLAR -fabbricante di inseguitori solari e strutture fisse per l'energia solare fotovoltaica-, partecipa a un progetto in California per il quale ha fornito un totale di 34 inseguitori biassiali modello MS-2E TRACKER che raggiungeranno una potenza di 500 kW.

Si tratta del primo di una serie di progetti statunitensi a cui parteciperà MECASOLAR, società appartenente al Gruppo OPDE che nei prossimi mesi aprirà un nuovo stabilimento produttivo a San Francisco e che fornisce già i suoi prodotti al mercato statunitense.

In base alle informazioni provenienti da MECASOLAR, il progetto per il quale hanno già fornito i loro inseguitori si sviluppa attualmente nel Distretto RD 108, nei pressi della località di Yolo (California) e la sua conclusione è prevista per i primi di ottobre. L'obiettivo dello stesso è la riduzione dei costi energetici per il pompaggio dell'acqua nella zona. Si tratta di una pratica abituale in California, il che rincara il prezzo dell'acqua per gli utenti; per questo motivo è nato l'interesse di ridurre i costi del pompaggio della stessa.

Oltre alla fornitura degli inseguitori, la ditta di ingegneria PROINSO –facente sempre parte del Gruppo OPDE-, si è assunta la responsabilità della fornitura integrale di **moduli TRINA con una potenza di 230 Wp** (Modello TSM Poli da 230Wp) e della logistica del progetto. Al tempo stesso, la società ha **fornito consulenza all'ingegneria** locale nella configurazione e realizzazione del progetto.

Nell'ambito della sua scommessa sul mercato statunitense, MECASOLAR sarà una delle aziende protagoniste della fiera Solarpower Internacional che si terrà dal 27 al 29 ottobre ad Anaheim (California. Stand 111). In precedenza ha partecipato alla Fiera Intersolar USA in cui ha ottenuto un notevole successo di visite e di richieste di ordini. Bisogna sottolineare che questo progetto a Yolo è stato formalizzato in occasione della Fiera Intersolar USA, che si è tenuta a San Francisco nel mese di Luglio. In questa occasione, per la fiera Solar Power Expo presenterà ai suoi clienti i modelli di Inseguitori Biassiali, Inseguitori Stagionali a 1 Asse Azimutale e le Strutture Fisse.

Attualmente MECASOLAR ha un portafoglio di ordini che prevede di formalizzare in occasione della fiera Solar Power Expo, per un totale approssimativo di 30 MW. La fornitura verrà effettuata tra la fine del 2009 e l'inizio del 2010. Questi progetti, di varie dimensioni e localizzati principalmente nello stato della California, potranno essere riforniti dallo stabilimento di fabbricazione che verrà aperto molto presto nell'area di San Francisco.

L'arrivo sul mercato statunitense di MECASOLAR è avallato dalla sua **esperienza nei mercati dell'energia solare fotovoltaica in Spagna, Italia, Portogallo e Grecia, in cui è leader sia in termini di fatturato che di produzione, e in cui ha raggiunto i 180 MW fabbricati** per i mercati indicati. MECASOLAR possiede dei centri di produzione in Spagna, Grecia e adesso California-Stati Uniti ed è in fase di studio l'apertura di una nuova fabbrica in Italia.

COMMERCIAL GRID-DIRECT PHOTOVOLTAIC SYSTEM:
Reclamation District 108 Solar Farm

Overview

DESIGNER: Bob Parkins, PE, director of engineering, Solar Development, solardevelop.com, and Bob Parkins Consultants, bobparkinsconsultants.com

INSTALLATION TEAM: integration: Solar Development; electrical: Butterfield Electric, www.butterfieldelectric.com; structural: Ascent Builders, ascentbuilders.com

DATE COMMISSIONED: November 2009

INSTALLATION TIME FRAME: 45 days

LOCATION: Knights Landing, CA, 39°N

SOLAR RESOURCE: 5.5 kWh/m²/day

RECORD LOW/AVERAGE HIGH TEMPERATURE: 19°F/94°F

ARRAY CAPACITY: 386.4 kW

AVERAGE ANNUAL AC PRODUCTION: 802 MWh

Equipment Specifications

MODULES: 1,680 Trina TSM-PC05, 230 W STC, +3%/-3%, 7.72 Imp, 29.8 Vmp, 8.26 Isc, 37.0 Voc

INVERTER: 3-phase, 480 Vac service, Advanced Energy Solaron 333 kW, 600 Vdc maximum input, bipolar ±330 to ±600 Vdc MPPT range, 97.5% CEC efficiency

TRACKERS: 30 Meca Solar MS Tracker 10+, dual axis, 1/3–1 HP 480 Vac 3-phase motors on both axes, 100 kWh annual motor consumption, gear motor and cogged crown wheel azimuth drive, electrically driven mechanical jack tilt drive

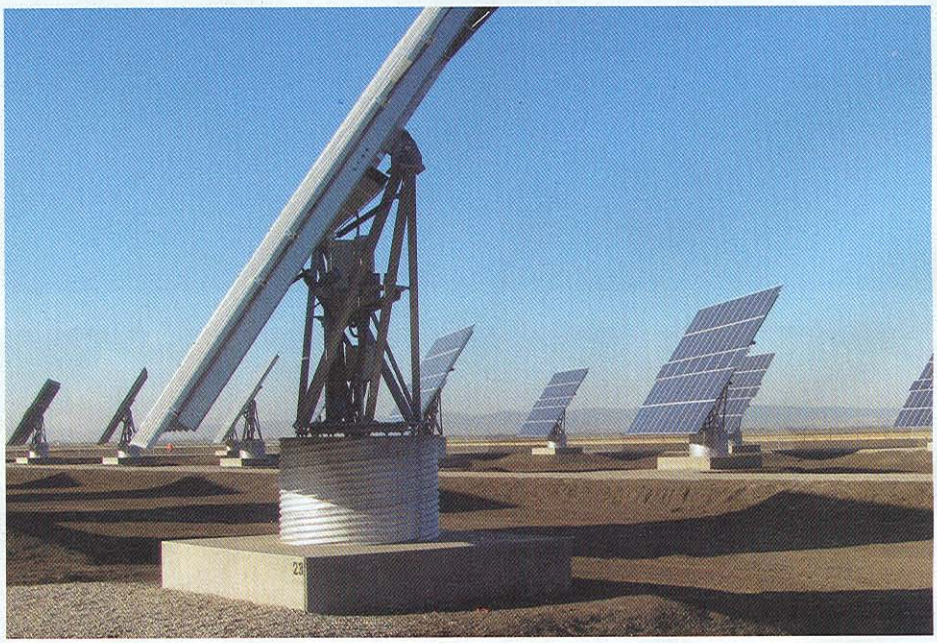

Courtesy solardevelop.com (4)

Reclamation District 108 (RD 108) procured this project to power its irrigation pumps at Sycamore Slough, 5.5 miles northwest of Knights Landing in Yolo County, California. The location and its associated environmental limitations, along with avoided-cost considerations, substantially challenged the project's designers. The array is installed on productive farmland, so a high-power–density solution was needed to maximize energy production while minimizing valuable land area dedicated to the PV system. The project could not disturb an endangered garter snake habitat. In addition, it required elevation above the Sacramento River's 100-year floodplain. Finally, it prescribed adherence to a narrow installation timeline of 60 days to avoid liquidated damages.

These very specific design parameters led RD 108 to select 30 Meca Solar dual-axis trackers, making this the first US installation to utilize the equipment. Meca Solar tracking systems have been installed throughout Spain in solar farms as large as 50 MW, with a current installed capacity of 180 MW worldwide since 2004.

Optimizing performance at the power-conditioning level was paramount. With a CEC-weighted efficiency of 97.5%, the transformerless, bipolar topology of the specified Advanced Energy Solaron inverter resulted in smaller-gauge dc wire runs and increased output compared to transformer-based central inverters.

To tackle the floodplain issue, the tracker foundations are elevated on a 3-foot earth berm. A reinforced concrete column provides an additional 4 feet on top of the manufacturer-recommended 2-foot foundation. This places the modules above the floodplain when in a stowed, horizontal position. Normally, the trackers are installed with three attached string inverters; however, a centralized approach is used here to

mitigate the inherent flood potential. The inverter is placed on a custom-made steel platform, 16 feet above ground elevation and out of harm's way. The 3-phase, 480 Vac output is transmitted to the service entrance located in a pump house via an above-ground pole line.

Complicating schedule efficiency, the trackers shipped from Spain, and the Trina modules came from China. Once the equipment arrived, the project was fast-tracked and completed in 45 days, ahead of schedule. It achieved its maximum rated capacity immediately. Through a net metering connection to the Pacific Gas and Electric Company grid, the array generates approximately 80%–90% of the pumping load, which varies with changing crop and weather patterns.

"For most of 28 days, I checked the weather data for the North Atlantic daily. I was tracking the delivery ship's route relative to hurricanes roaring through the region, sweating the loss of even one day. It was a relief when the ship carrying the trackers arrived on schedule in Oakland, California. I am exceptionally proud of everyone on the team. We met our schedule and performance goals and turned over a beautifully constructed project that is a real showcase for the Meca tracker and a valuable asset to RD 108. The RD 108 staff, led by Manager Lewis Bair, were very supportive and helpful team players."

—Bob Parkins,
Solar Development

ARRAY: 56 modules per tracker, 14 modules per series string (3.22 kW STC, 7.72 Imp, ±417.2 Vmp, 8.26 Isc, ±518 Voc) 120 strings total—60 positive and 60 negative-to-ground (386.4 kW STC, 463.2 Imp, ±417.2 Vmp, 495.6 Isc, ±518 Voc)

ARRAY INSTALLATION: Custom-ballasted surface foundations with embedded J-bolts for direct attachment to tracker framing

ARRAY COMBINERS: 16 Blue Oak HCB8F, NEMA 4X, fiberglass, 14 A fuses, eight PV source circuits per shared combiner (25.76 kW STC, 61.76 Imp, ±417.2 Vmp, 66.08 Isc, ±518.0 Voc); two trackers have individual combiners with four PV source circuits each (12.88 kW STC, 30.88 Imp, ±417.2 Vmp, 33.04 Isc, ±518.0 Voc)

DC DISCONNECTS: Six Square D H363RB 100 A, 600 Vdc heavy-duty safety switches

SYSTEM MONITORING: Draker Laboratories Sentalis 1000, including string-level monitoring and Web-based reporting in accordance with CEC SB-1 performance requirements

Water-pumping plant in Yolo County to be powered by the sun

Whether $3.7M project will mean a discount for customers is unknown

MELANIE TURNER | STAFF WRITER

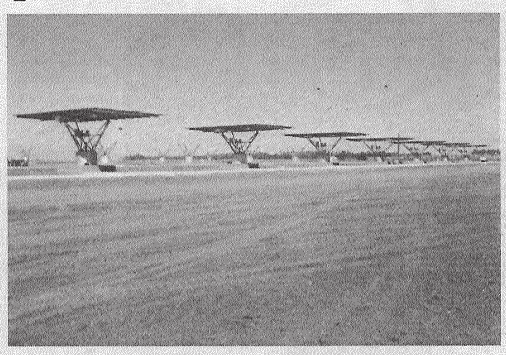

Reclamation District No. 108 built a 383-kilowatt solar-power system this summer to run its recycled-water pumping operation.

PHOTO COURTESY OF RECLAMATION DISTRICT NO. 108

Motivated to save ratepayers money, a Yolo County reclamation district is set to begin harnessing the sun's energy to power its largest recycled-water pumping plant.

The plant accounts for as much as 15 percent of the district's power consumption, said Lewis Bair, general manager of Reclamation District No. 108.

The 383-kilowatt solar system, constructed this summer, cost the district $3.7 million to build, Bair said. RD108 financed the project with a long-term municipal lease with GE Capital.

"RD108 has always been progressive in many aspects of supplying water, and this is just one more thing we can add to that progressive thinking," said Fritz Durst, president of the district's board of trustees. "Our ultimate goal here, unlike companies that need solar for image, is purely financial. We're doing this to save money for our ratepayers."

But how much they will save is unclear.

The district approved the solar project earlier this summer. Bair said he expects the system, which sits on about 6 acres 15 miles north of Woodland in Yolo County, to be plugged into the Pacific Gas and Electric Co. grid in about two weeks.

RD108 delivers water from the Sacramento River to almost 48,000 acres in northern Yolo and southern Colusa counties.

The district's Sycamore Slough pumping plant, which will be powered mostly by the solar plant, redirects water that otherwise would flow off agricultural fields and back into the river. Recycling the water for irrigation saves on irrigation costs and helps prevent lower-quality water from getting into the river.

Originally built in the early 1980s, the recycling system collects water runoff from the entire district and delivers it back to about a third of the district's land, Bair said. RD108 recently signed a contract to expand the system and deliver recycled water to another 1,200 acres, or about 10 percent of its service area.

"It's an investment that's ongoing," Bair said, adding that the district already has invested "multimillions" in water efficiency and conservation, including $40 million for two fish streams.

Because water runs from all fields into the district's drainage system, sometimes there's too much water for the recycled-water pumping plant to handle. In that case, a second plant pumps excess water back into the river.

The expansion "will allow us to capture more of it," Bair said. "Before we captured 75 percent of drainage. This will get us up to about 95 percent."

The recycling-system expansion is set to take place next summer.

Meanwhile, RD108's annual PG&E bill is about $1 million, including $150,000 for the recycling plant. The district hoped the solar project would reduce that bill so the district could pass savings along to ratepayers, who pay for flood protection, agricultural irrigation and drainage.

"I work for farmers. This was really a business decision for them," Bair said. "We thought we were going to save 15 percent or so."

It turns out, however, that it might be "more like a break-even type of investment," he said.

In trying to determine whether the system would save on electricity costs, Bair considered a hypothetical 2.5 percent annual PG&E rate increase. He said the rate would have to go up by more than 2.5 percent to result in a savings.

But Durst said he believes the solar power plant eventually will save the district money. The question, he said, is how much.

"The numbers we used were very conservative numbers," Durst said. "When the economy turns around here, I think energy will get expensive again and we'll go back and make our model look much better."

PG&E's agricultural rates went up by a net 6.4 percent in the past 12 months, the utility said. Next year, PG&E has proposed a one-time bill credit to agricultural customers based on usage.

For each year that RD108's solar project produces energy, the district also will receive renewable-energy credits. As California moves toward increasing its use of renewable energy, the credits may increase in value as districts that don't provide their own solar power, for example, seek to buy credits. While speculators say such credits may someday be worth $30 each, the district estimated their value on what is now a voluntary market at closer to $5.

The primary contractor on the solar project was Ascent Builders Inc. of Sacramento. Subcontractors included Solar Development Inc. of Roseville and Meca Solar, whose parent company is Spain-based Otras Producciones de Energia Fotovoltaico.

Meca Solar manufactures MECASolar tracker systems that can increase total energy production by 36 percent compared to conventional fixed arrays, according to the company.

melanieturner@bizjournals.com | 916-558-7859

THE wishing PLACE

becomes a reality!

The Make-A-Wish Foundation of Sacramento & Northeastern California extends its heartfelt thanks to the following generous donors who have "given wishes a place to call home."

$250,000–$499,000
Sutter Medical Center, Sacramento
Pacific Coast Building Products
The Winn Family
Unger Construction

$100,000–$249,999
Arata Bros Trust
Kaiser Permanente
BSB Design
Frank & Joanne Ramos
Bob & David Nickum
Rex Moore Electrical
Buzz Oates Group of Companies
Charles Somers
Tim & Cindy Burke Family
CCPOA
Valerie Hoffman-Lionakis
Kathy Sowa & Eric Stanion–Bank of America

$50,000–$99,000
Bay Area Kenworth & Sacramento Kenworth
Patrick & Kathy McClain
Big Hairy Dog Information Systems
Intelliquote
The Glenesk Family
The Setzer Foundation
Murray & Young Accountancy Corporation

$25,000–$49,999
Apex Pest Control, Inc.
Jess & Jayne Bedore
Blue Diamond Growers
Gail & Ben Catlin
Cemex Concrete
Jack Creese
Five Star Bank
John & Maggie Frisch
Harbison Family Foundation
InterState Oil Company
Kochoo Construction
Krevans/Brieger Family
Mike & Stephanie Louie
Miles Treaster & Associates
Jim & Janis Miller
Ron & Darin Mittelstaedt
North State Bandag
Panattoni Development, Panattoni Construction & PDC Properties
River City Bank
Smog 'N Go, LLC, Jack & Lisa Williams
Michael & Joan Stodden
Don Strommel–D & T Fiberglass, Inc.
Donald Sutherland
David Townsend & Sharon Usher
Transportation Services, Inc.
Viking Drillers, Inc.
Wells Fargo & Company

www.makeawish-sacto.org

Special Publication

Partners in Philanthropy 2009

The premier resource guide to nonprofit fundraising events in Sacramento

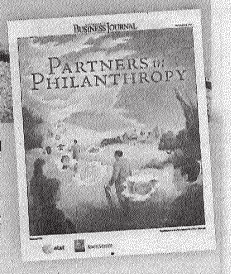

Gain valuable exposure and recognition in the Business Journal while supporting your favorite nonprofit! Here's how it works:

Your company sponsors a two-page spread — one page for your ad and the facing page devoted to the nonprofit organization of your choice to state their mission and promote their fund-raising events for the year — with your logo at the bottom of the page showing your support. Now more than ever, these organizations need help! Call to book your space today.

NOV 27 **Partners in Philanthropy Special Publication**
Lists: Corporate Philanthropy — Direct Giving
Corporate Philanthropy — Foundations
Space reservations due: October 16

Additional sponsorships available!

» Call your account executive at 916.447.7661

Sacramento Business Journal
Power for you to do business

Platinum Sponsor at&t

Mecasolar invierte siete millones en su primera planta de Estados Unidos

LA EMPRESA DEL SECTOR FOTOVOLTAICO EMPLEARÁ A **70 PERSONAS** EN ESTA FACTORÍA

La fábrica, que abrirá en estos meses, producirá seguidores solares para suministrar al mercado norteamericano

SAGRARIO ZABALETA

PAMPLONA. Mecasolar, fabricante de seguidores solares y estructuras fijas para solar fotovoltaica, ha invertido siete millones de euros en su primera planta de Estados Unidos. La factoría, que comenzará su actividad en los próximos meses, empleará a 70 personas, aunque la incorporación de los trabajadores se hará de forma gradual, informaron ayer fuentes de la empresa.

La firma navarra, que pertenece al Grupo OPDE, pretende abastecer de su producto con esta planta al mercado norteamericano: seguidores solares a uno y dos ejes. Desde las instalaciones, ubicadas en el área de San Francisco, se suministrará el producto a los clientes distribuidos en California, Nevada, Arizona y Nuevo México, entre otras zonas. Una vez que se culmine este proyecto, la empresa navarra contará con centros de producción en España (cinco), Grecia y Estados Unidos, aunque también se encuentra en fase de estudio la apertura de una nueva factoría en Italia para 2010. En los mercados de solar fotovoltaica de España, Italia, Portugal y Grecia es líder tanto en facturación como en producción, al alcanzar los 180 MW fabricados para estos países.

APUNTE

● **Solarpower, una feria con muchas expectativas.** Mecasolar participará en la feria Solarpower Internacional que se celebrará del 27 al 29 de octubre en Anaheim (California. Stand 111). En este encuentro, presentará a sus clientes los modelos de seguidores a dos ejes, seguidores estacionales un eje Azimutal y las estructuras fijas. En estos momentos, cuenta con una cartera de pedidos que tiene previsto formalizar durante esta feria en torno a 30 MW. Su suministro se realizará entre finales de 2009 y principios de 2010, informó a través de un comunicado la empresa. Estos proyectos, de diversos tamaños y mayoritariamente ubicados en el estado de California, podrán ser suministrados desde la planta de fabricación que abrirá en breve en el área de San Francisco. En 2008, alcanzó una cifra de negocio superior a los 140 millones.

Actualmente, la empresa navarra participa en un proyecto en California para el que ha suministrado un total de 34 seguidores a dos ejes modelo MS-2E TRACKER que alcanzarán una potencia de 500 kilovatios, informó ayer Mecasolar por medio de un comunicado. Se trata del primero de una serie de proyectos estadounidenses en los que colaborará.

EL OBJETIVO FINAL El programa en el que se encuentra inmerso ahora se está desarrollando en el Distrito RD 108, próximo a la población de Yolo (California) y su finalización se prevé a comienzos de octubre. El objetivo de este trabajo, según aclaró la empresa, consiste en reducir el coste energético en el bombeo de agua de la zona, una práctica habitual en California, lo que contribuye a encarecer el precio del agua a los usuarios, de ahí el interés en abaratar los costes en su bombeo.

REACCIONES

● **PSE: pactar las medidas fiscales con la UE.** El portavoz del PSE-EE en el Parlamento Vasco, José Antonio Pastor, consideró ayer una "mala noticia" la sentencia y pidió que las medidas fiscales se pacten a partir de ahora con la UE.

● **PP: aprender de los errores.** El PP consideró que el fallo servirá como "un aviso para que no se vuelvan a cometer los mismos errores que en los 90", aunque confirmó que la ilegalidad de las ayudas tributarias "no tiene efecto real" porque esas compañías "ya las devolvieron".

● **PNV: un tema cerrado.** El portavoz del PNV en el Parlamento Vasco, Joseba Egibar, indicó que la situación en torno a la legalidad de las *vacaciones fiscales* es un "tema cerrado", porque las ayudas ya están devueltas. Explicó que la sentencia "no tiene efecto práctico, ya que la decisión de la Comisión Europea —la primera que pidió la devolución, antes de este fallo judicial— había sido ejecutada y las empresas ya habían devuelto las ayudas fiscales". Terminó su intervención defendiendo la "singularidad" del Concierto Económico Vasco y del Convenio de Navarra.

● **EA: peligra el Concierto Económico.** La secretaria de Comunicación de Eusko Alkartasuna, Ikerne Badiola, destacó que este fallo "inutiliza el Concierto Económico", porque, "no respeta" la autonomía fiscal. Badiola responsabilizó de esta situación al PSOE y al PP, a los que acusó de "judicializar el sistema fiscal vasco" desde la incorporación del Estado español a la UE. Así, EA reivindicará que el Concierto Económico y el Convenio de Navarra "sean amparados en el Tratado de la UE con la figura de un protocolo que se anexe al Tratado".

● **Aralar: un ataque directo.** Aralar afirmó que la sentencia constituye un "ataque directo" a la autonomía fiscal de la Comunidad Autónoma Vasca, que a su juicio no ha sido defendida "como se debía". Aralar opinó, en un comunicado, que las instituciones vascas y españolas han pecado de mantener "desavenencias" y de actuar con "falta de rigor" en la defensa en Europa de la fiscalidad vasca, a lo que se ha unido la ausencia de una actuación conjunta con Navarra para apoyar intereses comunes en esta materia. No obstante, aclaró que está en contra de medidas como las *vacaciones fiscales* porque apuesta por dirigir la autonomía fiscal a "profundizar en políticas e inversiones sociales".

● **EB: defensa de las competencias de las instituciones.** El coordinador de la Presidencia de EB, Serafín Llamas, defendió que las instituciones vascas son competentes en materia fiscal y pidió un "apoyo institucional unánime" al Concierto Económico. No obstante, aseguró que EB "siempre ha rechazado" las citadas ayudas, ya que "se utilizaron para que las empresas obtuviesen beneficios" y no para "realizar políticas progresistas y que beneficien al ciudadano".

● **La Rioja, satisfecha.** El presidente de La Rioja, Pedro Sanz, expresó su "satisfacción". Aseguró que al Gobierno de España le corresponde garantizar el cumplimiento de estos fallos judiciales porque ratifican que "son ayudas de Estado ilegales".

Los empleados de Comansa defienden sus puestos de trabajo

PAMPLONA. El comité de empresa de Comansa, compuesto por diez delegados de ELA, dos de LAB y otro de CCOO, convocó ayer a los trabajadores a una asamblea para informarles de la reunión que mantuvo el pasado lunes con la dirección. Tras el encuentro, la plantilla salió a las puertas de las instalaciones de este fabricante de grúas para manifestar su rechazo al expediente mixto, por el que se van a despedir a 90 personas y por el que se aplicará un ERE de suspensión temporal de un año a los 144 empleados restantes, ya que se excluye a los 27 prejubilados. FOTO: PATXI CASCANTE

LABORAL › **La plantilla de Estampaciones Mayo desconvoca la huelga**

La plantilla de Estampaciones Mayo comienza hoy a trabajar después de que se llegara a un acuerdo con la empresa sobre los ocho despidos. El comité de empresa (tres de UGT y dos de ELA) y los trabajadores defendieron en todo momento la readmisión de los ocho compañeros despedidos. Pero estos últimos aceptaron la oferta presentada por la dirección, por la que cada uno obtendría una indemnización que no se les ofreció en julio. Además, el comité logró que Estampaciones Mayo se comprometiera a que si en el futuro "se produce algún despido individual o colectivo, se realice tras acordarlo con la parte social; y que si la empresa presenta expedientes de regulación de empleo de suspensión temporal, ésta asume que los trabajadores no sufrirán pérdidas económicas durante la suspensión de sus contratos", explicaron ayer fuentes sindicales. El pasado 2 de septiembre, la plantilla de Estampaciones Mayo comenzó una huelga indefinida para solicitar a la dirección la readmisión de ocho empleados. Una semana después se ha alcanzado un acuerdo, pero el comité dejó claro ayer que siempre "su objetivo final ha sido la recuperación de estos puestos de trabajo". ›S.Z.

El comité de Fagor de Tafalla anuncia paros por el despido de eventuales

El comité de Fagor Ederlan Tafalla convocó ayer para el 15 y 22 de septiembre paros de dos horas por cada uno de los tres relevos de trabajo, para protestar ante los despidos de trabajadores eventuales, "a los que la dirección no ha hecho fijos tras cumplir su contrato de relevo". Además, convocaron una manifestación en Tafalla para el día 25. El comité de la antigua Victorio Luzuriaga convocó ayer una asamblea del personal no cooperativista y por unanimidad se acordó realizar estas movilizaciones, según informó CCOO. ›E.P.

FORMACIÓN › **ESNE organiza una charla sobre diseño e ingeniería del videojuego**

Mañana tendrá lugar en los locales de ESNE (18.00 horas, entrada gratuita) una charla a cargo de Juan Garraza, jefe de Animación y Modelado de Personajes en Freedom Factory Studios, sobre las posibilidades que ofrece el mercado de los videojuegos. Este acto se enmarca dentro de la actividad de ESNE, que este año presenta la carrera de Diseño e Ingeniería del Videojuego, como una oferta universitaria novedosa y muy demandada a nivel laboral. La carrera se imparte conjuntamente con la Universidad Camilo José Cela. ›D.N.

Mercados

Acciona y Mitsubishi, aliados renovables

El grupo español Acciona y el japonés Mitsubishi han firmado una alianza estratégica por la que se comprometen a participar en proyectos renovables que supondrían una inversión agregada superior a 2.000 millones de euros.

El desplome del acero pone en peligro a toda la industria del metal

Unesid dice que el consumo cayó un 54% hasta abril pero el kilovatio dobló su precio

▸La patronal siderúrgica Unesid lo deja claro: "Si se mantiene el vertiginoso desplome del consumo de acero, estará en cuestión la viabilidad de toda la industria del metal". Para ensombrecer el panorama, la patronal hace notar que el kilovatio ha subido entre un 50% y un 100%, "causando efectos devastadores en la competitividad y en la inversión de las acerías".

JOSÉ RAMÓN RODRÍGUEZ. Madrid

Los datos presentados por la patronal siderúrgica Unesid sobre el comportamiento del sector del acero a lo largo del primer cuatrimestre no han hecho más que cuantificar lo que todo el mundo ya sabía: la cosa está mal. Y lo que peor está en el consumo que ha caído un 54,4 por ciento entre enero y abril de este año si lo comparamos con las cifras del mismo periodo del ejercicio anterior. En datos concretos, el consumo aparente en los cuatro primeros meses de 2009 alcanzó una cifra de 3,5 millones de toneladas frente a los 7,6 millones de toneladas de un año antes. Acompañando al desplome de la demanda, la producción cuatrimestral descendió un 37,5 por ciento interanual. El recorte productivo afectó especialmente a los aceros de aleación y a los productos planos cuyo derrumbe dobló la media antes citada, como se puede comprobar en las cifras facilitadas por la patronal siderúrgica. La contundencia de las cifras del primer cuatrimestre obligó al presidente de Unesid, Gonzalo Urquijo, a advertir de que "si se mantiene indefinidamente una recesión tan extrema, estaría en cuestión la viabilidad de toda la industria del metal y su recuperación, aún en tiempo de bonanza, sería difícil".

Por ello, Urquijo insistió en la necesidad de que "los poderes públicos aborden un plan integrado y coherente que contemple medidas de impulso a la demanda, medidas de mejora de la competitividad y medidas de reforma del mercado laboral". En este sentido, y en referencia a los costes energéticos, la presidencia de Unesid hizo hincapié en que "durante los doce meses transcurridos desde la supresión del sistema de tarifas para los grandes consumidores, los precios de la energía eléctrica han subido entre el 50 por ciento y un 100 por ciento, lo que ocasiona efectos devastadores en la competitividad y en los planes de inversión del sector".

A este respecto, Gonzalo Urquijo sugirió al Gobierno que incorpore la viabilidad del tejido industrial como "criterio sustancial de la planificación energética" y reclamó un incremento de la energía nuclear en el 'mix' energético a la vez que exigió que la correspondiente reducción de costes "se traslade a los precios, en lugar de quedarse en los márgenes de las eléctricas". Urquijo también abordó la simplificación legislativa medioambiental para reducir las gestiones administrativas.

Plantilla y productividad

Recursos humanos. El acero español empleó a lo largo del pasado ejercicio de 2008 a una nómina de 27.354 trabajadores. La mayor parte (21.066 operarios), trabajaron en la siderurgia de base mientras que el resto (6.288), eran nóminas de las fábricas de primera transformación (tubos).

Productividad. La productividad de cada puesto de trabajo en el sector creció un 32,3 por ciento entre 1999 y 2007 al pasar desde las 677 tns. hombre/año a la 896 tns hombre/año. La carrera se truncó en 2008 al descender la tasa hasta las 681 tns. hombre/año.

❑ SIDERURGIA ESPAÑOLA PRIMER CUATRIMESTRE 2009/2008

▸ PRODUCCIONES (kt)

Evolución Sectorial	2009	2008	%09/08
Producción de acero total	4.254	6.801	-37,5%
Aceros no aleados	3.983	6.129	-35,0%
Aceros inoxidables	191	389	-50,9%
Otros aceros aleados	80	283	-71,7%
Laminados en caliente	4.303	6.756	-36,3%
Largos	3.164	4.497	-29,7%
Planos	1.140	2.258	-49,5%

▸ ENTREGAS (kt)

Evolución Sectorial	2009	2008	%09/08
Entregas totales	4.647	6.969	-33,3%
Largos	3.214	4.423	-27,3%
Planos	1.254	2.392	-47,4%
Distribución de las entregas			
Mercado nacional	2.521	5.035	-49,9%
Mercado exterior	2.217	1.934	9,9%
UE 27	963	1.433	-32,8%

▸ COMERCIO EXTERIOR

Evolución Sectorial	2009	2008	%09/08
Importaciones (kt)	1.949	4.692	-58,5%
UE 27	1.426	3.446	-58,6%
Países terceros	523	1.246	-58,0%
Importaciones (millE)	1.399	3.057	-54,5%
UE 27	1.007	2.244	-55,1%
Países terceros	353	812	-56,5%
Exportaciones (kt)	2.500	2.783	-10,5%
UE 27	1.209	2.793	-41,8%
Países terceros	1.291	715	80,5%
Exportaciones (millE)	1.646	2.656	-38,0%
UE 27	985	2.055	-52,1%
Países terceros	661	602	9,9%

▸ CONSUMO APARENTE (kt)

Evolución Sectorial	2009	2008	%09/08
Total	3.558	7.629	-54,4%
Largos	1.976	3.818	-48,2%
Planos	1.524	3.508	-56,6%

Datos correspondientes al periodo enero abril de cada año. Fuente: Unesid.

Renovables

Mecasolar abrirá una nueva planta en EE.UU para seguidores solares

Mecasolar abrirá una nueva planta productiva en San Francisco (California), en la que fabricará seguidores solares de 1 y 2 ejes y estructuras fijas para paneles solares, en el primer trimestre de 2010. Esta iniciativa obedece al interés de Mecasolar por el mercado norteamericano. La compañía cuenta ya con una oficina comercial en San Francisco. Por otro lado, Mecasolar presentará en breve sus seguidores solares a dos ejes y dos nuevos productos. Se trata de sus nuevas estructuras fijas destinadas a instalaciones en suelo y grandes plantas solares fotovoltaicas, y sus nuevos seguidores solares estacionales 1 de eje azimutal.

Com. Mayor

Astilleros Armón queda como único aspirante a la compra de Juliana

El grupo de astilleros Armón ha quedado como único aspirante a comprar Factorías Juliana tras la renuncia del constructor naval Gondán. Juliana se encuentra en concurso de acreedores tras dos años y medio de gestión de sus actuales propietarios, el astillero gallego Factorías Vulcano. La idea consiste en que entren en el accionariado del astillero gijonés un socio tecnológico y varios socios financieros. También se espera que se incorporen como socios financieros del astillero las más importantes compañías auxiliares, cargando la deuda que ahora acumula el astillero con ellas por acciones. La deuda se estima en unos 62 millones.

Energía

Viscofán inaugura la ampliación de su planta cogeneradora de Navarra

Viscofán ha puesto en marcha la última ampliación de la nueva central de cogeneración en su planta de Cáseda (Navarra), con la instalación de dos nuevos motores de 8,3 megavatios cada uno, con lo que se alcanza una potencia de 44,7 megavatios. La ampliación supone una inversión de 14 millones de euros e incluye la instalación de los dos motores, una nueva línea de alta tensión y la descongestión del nudo saturado de la subestación de Sangüesa que facilitará el transporte de electricidad en la red eléctrica. En conjunto, Viscofán ha destinado más de 25 millones de euros para las ampliaciones de la central de cogeneración.

La firma navarra Mecasolar suministra 500 kW para un proyecto fotovoltaico en California

- La empresa se dedica a la fabricación de seguidores solares y estructuras fijas para energía solar fotovoltaica - Es el primero de varios proyectos que va a iniciar en tierras estadounidenses

AGENCIAS. Pamplona

Miércoles, 9 de septiembre de 2009 - 16:13 h

La empresa navarra Mecasolar, fabricante de seguidores solares y estructuras fijas para energía solar fotovoltaica, participa en un proyecto en California para el que ha suministrado un total de 34 seguidores a 2 ejes modelo MS-2E TRACKER que alcanzarán una potencia de 500 kilovatios. Se trata del primero de una serie de proyectos estadounidenses en los que participará Mecasolar, integrada en el Grupo OPDE, que en los próximos meses abrirá una nueva planta productiva en San Francisco y que ya suministra sus productos al mercado norteamericano, según ha informado hoy la compañía en una nota.

El proyecto para el que ya han suministrado sus seguidores se desarrolla actualmente en el Distrito RD 108 próximo a la población de Yolo (California) y su finalización está prevista a comienzos de octubre.

El objetivo del mismo es, según la empresa, reducir coste energético en el bombeo de agua de la zona, una práctica habitual en California, lo que contribuye a encarecer el precio del agua a los usuarios, y de ahí el interés de este proyecto.

En estos momentos Mecasolar cuenta con una cartera de pedidos que tiene previsto formalizar durante la feria de Solar Power Expo del próximo octubre de en torno a 30 megavatios para suministrar entre finales de 2009 y principios de 2010.

publicidad

DÉCIMO ANIVERSARIO 10 diariodenavarra.es

La llegada al mercado norteamericano de Mecasolar está precedida pro su presencia en los mercados de solar fotovoltaica en España, Italia, Portugal y Grecia, donde ha alcanzado los 180 megavatios fabricados.

La compañía cuenta dos centros de producción en España y Grecia a los que ahora se ha sumado California, y estudia la apertura de una nueva factoría en Italia.

Inversión Energia Solar
Rentabilidad Superior Al 10% An
Años,Garantizado Por Ley
www.Solinvest.biz

Energias renovables.

Noticias agencia

09-09-2009 / 14:50 h

(Navarra) CIENCIA-TECNOLOGIA,AMBIENTE-NATURALEZA

Mecasolar suministra 500 kW para un proyecto fotovoltaico en California

Pamplona, 9 sep (EFE).- La empresa navarra Mecasolar, fabricante de seguidores solares y estructuras fijas para energía solar fotovoltaica, participa en un proyecto en California para el que ha suministrado un total de 34 seguidores a 2 ejes modelo MS-2E TRACKER que alcanzarán una potencia de 500 kilovatios.

Se trata del primero de una serie de proyectos estadounidenses en los que participará Mecasolar, integrada en el Grupo OPDE, que en los próximos meses abrirá una nueva planta productiva en San Francisco y que ya suministra sus productos al mercado norteamericano, según ha informado hoy la compañía en una nota.

El proyecto para el que ya han suministrado sus seguidores se desarrolla actualmente en el Distrito RD 108 próximo a la población de Yolo (California) y su finalización está prevista a comienzos de octubre.

El objetivo del mismo es, según la empresa, reducir coste energético en el bombeo de agua de la zona, una práctica habitual en California, lo que contribuye a encarecer el precio del agua a los usuarios, y de ahí el interés de este proyecto.

En estos momentos Mecasolar cuenta con una cartera de pedidos que tiene previsto formalizar durante la feria de Solar Power Expo del próximo octubre de en torno a 30 megavatios para suministrar entre finales de 2009 y principios de 2010.

La llegada al mercado norteamericano de Mecasolar está precedida pro su presencia en los mercados de solar fotovoltaica en España, Italia, Portugal y Grecia, donde ha alcanzado los 180 megavatios fabricados.

La compañía cuenta dos centros de producción en España y Grecia a los que ahora se ha sumado California, y estudia la apertura de una nueva factoría en Italia. EFE

Energía

Mecasolar suministra 34 seguidores solares a un parque fotovoltaico de Estados Unidos

La empresa española Mecasolar ha suministrado a un parque fotovoltaico de California (Estados Unidos) 34 seguidores solares de dos ejes del modelo MS-2E Tracker capaces de producir 500 kilovatios (kW) de energía, anunció en un comunicado.

¿Te interesa? Si Compartir:

Temas relacionados: ENERGÍA SOLAR

Ep - Madrid - 09/09/2009

El anunciado hoy es el primero de una serie de proyectos en Estados Unidos en los que participará Mecasolar, filial del grupo Opde. Para responder a los pedidos en el país, el grupo prevé abrir en los próximos meses una nueva planta de producción en San Francisco.

El proyecto de California quedará ejecutado a comienzos de octubre y permitirá reducir el coste energético del bombeo de agua de la zona. Esta práctica es muy habitual en California, lo que contribuye a encarecer el precio del agua a los usuarios.

Además del suministro de seguidores, otra de las filiales de Opde, la empresa de ingeniería Proinso, se hizo cargo del suministro integral de módulos Trina al proyecto, así como del asesoramiento técnico.

Mecasolar tiene previsto participar en la feria Solarpower Internacional, que se celebrará del 27 al 29 de octubre en Anaheim (California). Anteriormente participó en la feria estadounidense Intesolar, en la que logró suscribir varios contratos.

Mecasolar dispone de una cartera de pedidos de cerca de 30 megavatios (MW), que irá suministrando entre finales de 2009 y principios de 2010.

Soluciones a medida para tus necesidades energéticas
bp solar

Mecasolar suministra 500 kW de seguidores a 2 ejes para un proyecto solar fotovoltaico en California

miércoles, 09 de septiembre de 2009

La empresa española Mecasolar ,participa en un proyecto en California para el que ha suministrado un total de 34 seguidores a 2 ejes modelo MS-2E Tracker que alcanzarán una potencia de 500 kW.

Se trata del primero de una serie de proyectos estadounidenses en los que participará Mecasolar, compañía integrada en Grupo OPDE que en los próximos meses abrirá una nueva planta productiva en San Francisco y que ya suministra sus productos al mercado norteamericano.

Según informan desde Mecasolar, el proyecto para el que ya han suministrado sus seguidores se desarrolla actualmente en el Distrito RD 108 próximo a la población de Yolo (California) y su finalización está prevista a comienzos de octubre. El objetivo del mismo es reducir coste energético en el bombeo de agua de la zona. Ésta es una práctica habitual en California, lo que contribuye a encarecer el precio del agua a los usuarios; de ahí el interés en abaratar los costes en su bombeo.

Además del suministro de seguidores, la ingeniería Proinso, se ha responsabilizado del suministro integral de módulos Trina con una potencia de 230 Wp y de la logística del proyecto. Igualmente, la compañía ha asesorado a la ingeniería local en la configuración y ejecución del proyecto.

En estos momentos Mecasolar cuenta con una cartera de pedidos que tiene previsto formalizar durante la feria de Solar Power Expo de en torno a 30 MW. Su suministro se realizará entre finales de 2009 y principios de 2010. Estos proyectos, de diversos tamaños y mayoritariamente ubicados en el estado de California, podrán ser suministrados desde la planta de fabricación que abrirá en breve en el área de San Francisco.

Buscador de parques

País

Comunidad Autónoma

Provincia

Potencia

buscar...

MECASOLAR suministra 500 kW de seguidores a 2 ejes para un proyecto solar fotovoltaico en California

Miércoles 09 de Septiembre de 2009

YINGLI SOLAR SPAIN
TF. 91 658.55.43

Espacio Disponible para su publicidad

Calendario de eventos

<< Septiembre 2009 >>

L	M	M	J	V	S	D
	1	2	3	4	5	6
7	8	9	10	11	12	13

Se trata del primero de una serie de proyectos en Estados Unidos en los que participará la compañía. Tienen previsto instalar aproximadamente 30 MW entre 2009-2010

· Con el proyecto en el que participa MECASOLAR, se pretende reducir los costes energéticos en el bombeo de agua del Distrito RD 108 ubicado en Yolo en el estado de California. El citado bombeo es una práctica que se utiliza habitualmente para extraer agua en California, lo que encarece el precio de la misma.

· PROINSO, integrada en Grupo OPDE, se responsabiliza del suministro y la logística del proyecto, suministrando 34 seguidores (500 kW) de MECASOLAR modelo MS-2E TRAKER 10 y módulos TRINA 230 Wp (Modelo TSMT05 Poli de 230Wp). Asimismo, asesora a la ingeniería local en la configuración y ejecución del proyecto actualmente en construcción y cuya finalización esta prevista a primeros de noviembre.

· MECASOLAR, que abrirá una nueva planta productiva en el área de San Francisco durante los próximos meses, será una de las protagonistas de la Feria Solar Power Expo que se celebrará del 27 al 29 de octubre en Anaheim (California. Stand 111).

14	15	16	17	18	19	20
21	22	23	24	25	26	27
28	29	30				

www.sureasolar.com

9 de septiembre de 2009.- La empresa española MECASOLAR -fabricante de seguidores solares y estructuras fijas para solar fotovoltaica-, participa en un proyecto en California para el que ha suministrado un total de 34 seguidores a 2 ejes modelo MS-2E TRACKER que alcanzarán una potencia de 500 kW.

Se trata del primero de una serie de proyectos estadounidenses en los que participará MECASOLAR, compañía integrada en Grupo OPDE que en los próximos meses abrirá una nueva planta productiva en San Francisco y que ya suministra sus productos al mercado norteamericano.

Según informan desde MECASOLAR, el proyecto para el que ya han suministrado sus seguidores se desarrolla actualmente en el Distrito RD 108 próximo a la población de Yolo (California) y su finalización está prevista a comienzos de octubre. El objetivo del mismo es reducir coste energético en el bombeo de agua de la zona. Ésta es una práctica habitual en California, lo que contribuye a encarecer el precio del agua a los usuarios; de ahí el interés en abaratar los costes en su bombeo.

Además del suministro de seguidores, la ingeniería PROINSO –integrada también en Grupo OPDE-, se ha responsabilizado del suministro integral de módulos TRINA con una potencia de 230 Wp (Modelo TSM Poli de 230Wp) y de la logística del proyecto. Igualmente, la compañía ha asesorado a la ingeniería local en la configuración y ejecución del proyecto.

Continuando con su apuesta por el mercado norteamericano, MECASOLAR será una de las empresas protagonistas en la feria Solarpower Internacional que se celebrará del 27 al 29 de octubre en Anaheim (California. Stand 111). Anteriormente participó en la Feria Intesolar USA en la que tuvo un notable éxito de asistencia y solicitud de pedidos. Cabe destacar que este proyecto en Yolo, fue formalizado durante la Feria Intersolar USA, que tuvo lugar en San Francisco durante el mes de Julio. En esta ocasión para la feria de Solar Power Expo presentará a sus clientes los modelos de Seguidores a 2 Ejes, Seguidores Estacionales 1 Eje Azimutal y las Estructuras Fijas.

En estos momentos MECASOLAR cuenta con una cartera de pedidos que tiene previsto formalizar durante la feria de Solar Power Expo de en torno a 30 MW. Su suministro se realizará entre finales de 2009 y principios de 2010. Estos proyectos, de diversos tamaños y mayoritariamente ubicados en el estado de California, podrán ser suministrados desde la planta de fabricación que abrirá en breve en el área de San Francisco.

La llegada al mercado norteamericano de MECASOLAR está avalada por su experiencia en los mercados de solar fotovoltaica en España, Italia, Portugal y Grecia, en los que es líder tanto en facturación como en producción, habiendo alcanzado los 180 MW fabricados para los citados mercados. MECASOLAR cuenta con centros de producción en España, Grecia y ahora en California-Estados Unidos y se encuentra en fase de estudio la apertura de una nueva factoría en Italia.

elEconomista.es | Economía
Jueves, 10 de Septiembre de 2009

Economía/Empresas.- Mecasolar suministra 34 seguidores solares a un parque fotovoltaico de Estados Unidos

9/09/2009 - 11:19

Puntúa la noticia : 1 10 Nota de los usuarios: - (0 votos)

MADRID, 9 (EUROPA PRESS)

La empresa española Mecasolar ha suministrado a un parque fotovoltaico de California (Estados Unidos) 34 seguidores solares de dos ejes del modelo MS-2E Tracker capaces de producir 500 kilovatios (kW) de energía, anunció en un comunicado.

El anunciado hoy es el primero de una serie de proyectos en Estados Unidos en los que participará Mecasolar, filial del grupo Opde. Para responder a los pedidos en el país, el grupo prevé abrir en los próximos meses una nueva planta de producción en San Francisco.

El proyecto de California quedará ejecutado a comienzos de octubre y permitirá reducir el coste energético del bombeo de agua de la zona. Esta práctica es muy habitual en California, lo que contribuye a encarecer el precio del agua a los usuarios.

Además del suministro de seguidores, otra de las filiales de Opde, la empresa de ingeniería Proinso, se hizo cargo del suministro integral de módulos Trina al proyecto, así como del asesoramiento técnico.

Mecasolar tiene previsto participar en la feria Solarpower Internacional, que se celebrará del 27 al 29 de octubre en Anaheim (California). Anteriormente participó en la feria estadounidense Intesolar, en la que logró suscribir varios contratos.

Mecasolar dispone de una cartera de pedidos de cerca de 30 megavatios (MW), que irá suministrando entre finales de 2009 y principios de 2010.

Imprimir
Enviar
Aumentar texto
Reducir texto

Enlaces relacionados

Economía/Empresas.- GE Energy suministra 101 turbinas para el mayor parque eólico de Europa, en Rumanía (7/09)

Economía/Empresas.- Panasonic suministra ordenadores a REE para la supervisión de la red eléctrica (1/09)

Economía/Empresas.- Endesa suministra electricidad a más de 2.000 familias en Portugal (3/08)

Economía/Empresas.- Endesa suministra electricidad a más de 2.000 familias en Portugal (3/08)

Economía/Empresas.- GAM suministra maquinaria para la construcción de del Viaducto del Bicentenario de México (2/07)

ECONOMÍA/EMPRESAS

Mecasolar suministra 34 seguidores solares a un parque fotovoltaico de Estados Unidos

MADRID, 9 Sep. (EUROPA PRESS) -

La empresa española Mecasolar ha suministrado a un parque fotovoltaico de California (Estados Unidos) 34 seguidores solares de dos ejes del modelo MS-2E Tracker capaces de producir 500 kilovatios (kW) de energía, anunció en un comunicado.

El anunciado hoy es el primero de una serie de proyectos en Estados Unidos en los que participará Mecasolar, filial del grupo Opde. Para responder a los pedidos en el país, el grupo prevé abrir en los próximos meses una nueva planta de producción en San Francisco.

El proyecto de California quedará ejecutado a comienzos de octubre y permitirá reducir el coste energético del bombeo de agua de la zona. Esta práctica es muy habitual en California, lo que contribuye a encarecer el precio del agua a los usuarios.

Además del suministro de seguidores, otra de las filiales de Opde, la empresa de ingeniería Proinso, se hizo cargo del suministro integral de módulos Trina al proyecto, así como del asesoramiento técnico.

Mecasolar tiene previsto participar en la feria Solarpower Internacional, que se celebrará del 27 al 29 de octubre en Anaheim (California). Anteriormente participó en la feria estadounidense Intesolar, en la que logró suscribir varios contratos.

Mecasolar dispone de una cartera de pedidos de cerca de 30 megavatios (MW), que irá suministrando entre finales de 2009 y principios de 2010.

Mecasolar suministra 500 kw de seguidores para un proyecto solar fotovoltaico

ESCRITO POR AGENCIAS

MIÉRCOLES 09 DE SEPTIEMBRE DE 2009 14:47

MADRID, ESPAÑA // La empresa española MECASOLAR -fabricante de seguidores solares y estructuras fijas para solar fotovoltaica-, participa en un proyecto en California para el que ha suministrado un total de 34 seguidores a 2 ejes modelo MS-2E TRACKER que alcanzarán una potencia de 500 kW.

Se trata del primero de una serie de proyectos estadounidenses en los que participará MECASOLAR, compañía integrada en Grupo OPDE que en los próximos meses abrirá una nueva planta productiva en San Francisco y que ya suministra sus productos al mercado norteamericano.

Según informan desde MECASOLAR, el proyecto para el que ya han suministrado sus seguidores se desarrolla actualmente en el Distrito RD 108 próximo a la población de Yolo (California) y su finalización está prevista a comienzos de octubre. El objetivo del mismo es reducir coste energético en el bombeo de agua de la zona. Ésta es una práctica habitual en California, lo que contribuye a encarecer el precio del agua a los usuarios; de ahí el interés en abaratar los costes en su bombeo.

Además del suministro de seguidores, la ingeniería PROINSO –integrada también en Grupo OPDE-, se ha responsabilizado del suministro integral de módulos TRINA con una potencia de 230 Wp (Modelo TSM Poli de 230Wp) y de la logística del proyecto. Igualmente, la compañía ha asesorado a la ingeniería local en la configuración y ejecución del proyecto.

Mercado norteamericano

Continuando con su apuesta por el mercado norteamericano, MECASOLAR será una de las empresas protagonistas en la feria Solarpower Internacional que se celebrará del 27 al 29 de octubre en Anaheim (California. Stand 111). Anteriormente participó en la Feria Intesolar USA en la que tuvo un notable éxito de asistencia y solicitud de pedidos. Cabe destacar que este proyecto en Yolo, fue formalizado durante la Feria Intersolar USA, que tuvo lugar en San Francisco durante el mes de Julio. En esta ocasión para la feria de Solar Power Expo presentará a sus clientes los modelos de Seguidores a 2 Ejes, Seguidores Estacionales 1 Eje Azimutal y las Estructuras Fijas.

En estos momentos MECASOLAR cuenta con una cartera de pedidos que tiene previsto formalizar durante la feria de Solar Power Expo de en torno a 30 MW. Su suministro se realizará entre finales de 2009 y principios de 2010. Estos proyectos, de diversos tamaños y mayoritariamente ubicados en el estado de California, podrán ser suministrados desde la planta de fabricación que abrirá en breve en el área de San Francisco.

La llegada al mercado norteamericano de MECASOLAR está avalada por su experiencia en los mercados de solar fotovoltaica en España, Italia, Portugal y Grecia, en los que es líder tanto en facturación como en producción, habiendo alcanzado los 180 MW fabricados para los citados mercados. MECASOLAR cuenta con centros de producción en España, Grecia y ahora en California-Estados Unidos y se encuentra en fase de estudio la apertura de una nueva factoría en Italia.

Inicio
Actualidad
Empresas
Novedades
Productos
Catálogos On-line
Ferias
Informes Temáticos
Soluciones Técnic.
Publireportajes
Enlaces de interés
Humor
Boletines atrasados

Boletines

Mantente informado de todo lo que acontece en el mundo de la construcción. Recibe diariamente nuestro boletín. **Totalmente gratuito.**

tu correo:

OK

Volver Enviar artículo Más información Imprimir

Empresas

Mecasolar suministra 500 kW de seguidores a 2 ejes para un proyecto solar fotovoltaico en California

Se trata del primero de una serie de proyectos en Estados Unidos en los que participará la compañía. Tienen previsto instalar aproximadamente 30 MW entre 2009-2010

La empresa española **Mecasolar** -fabricante de seguidores solares y estructuras fijas para solar fotovoltaica-, participa en un proyecto en California para el que ha suministrado un total de 34 seguidores a 2 ejes modelo MS-2E Tracker que alcanzarán una potencia de 500 kW.

Se trata del primero de una serie de proyectos estadounidenses en los que participará **Mecasolar**, compañía integrada en el **Grupo Opde** que en los próximos meses abrirá una nueva planta productiva en San Francisco y que ya suministra sus productos al mercado norteamericano.

Según informan desde **Mecasolar**, el proyecto para el que ya han suministrado sus seguidores se desarrolla actualmente en el Distrito RD 108 próximo a la población de Yolo (California) y su finalización está prevista a comienzos de octubre. El objetivo del mismo es reducir coste energético en el bombeo de agua de la zona. Ésta es una práctica habitual en California, lo que contribuye a encarecer el precio del agua a los usuarios; de ahí el interés en abaratar los costes en su bombeo.

Además del suministro de seguidores, la ingeniería **Proinso** -integrada también en **Grupo Opde**-, se ha responsabilizado del suministro integral de **módulos Trina con una potencia de 230 Wp** (Modelo TSM Poli de 230Wp) y de la logística del proyecto. Igualmente, la compañía ha **asesorado a la ingeniería** local en la configuración y ejecución del proyecto.

Continuando con su apuesta por el mercado norteamericano, **Mecasolar** será una de las empresas protagonistas en la feria Solarpower Internacional que se celebrará del 27 al 29 de octubre en Anaheim (California. Stand 111). Anteriormente participó en la Feria Intesolar USA en la que tuvo un notable éxito de asistencia y solicitud de pedidos. Cabe destacar que este proyecto en Yolo, fue formalizado durante la Feria Intersolar USA, que tuvo lugar en San Francisco durante el mes de Julio. En esta ocasión para la feria de Solar Power Expo presentará a sus clientes los modelos de Seguidores a 2 Ejes, Seguidores Estacionales 1 Eje Azimutal y las Estructuras Fijas.

En estos momentos **Mecasolar** cuenta con una cartera de pedidos que tiene previsto formalizar durante la feria de Solar Power Expo de en torno a 30 MW. Su suministro se realizará entre finales de 2009 y principios de 2010. Estos proyectos, de diversos tamaños y mayoritariamente ubicados en el estado de California, podrán ser suministrados desde la planta de fabricación que abrirá en breve en el área de San Francisco.

La llegada al mercado norteamericano de **Mecasolar** está avalada por su **experiencia en los mercados de solar fotovoltaica en España, Italia, Portugal y Grecia, en los que es líder tanto en facturación como en producción, habiendo alcanzado los 180 MW fabricados** para los citados mercados. **Mecasolar** cuenta con centros de producción en España, Grecia y ahora en California-Estados Unidos y se encuentra en fase de estudio la apertura de una nueva factoría en Italia.

LO ÚLTIMO

Mecasolar suministra 34 seguidores solares a un parque fotovoltaico de Estados Unidos

Economía, Empresas

EP - 09/09/2009 1: : 9:

Votar esta noticia | Resultado (0 Votos)

MADRID, 9 (EUROPA PRESS)

La empresa española Mecasolar ha suministrado a un parque fotovoltaico de California (Estados Unidos) 34 seguidores solares de dos ejes del modelo MS-2E Tracker capaces de producir 500 kilovatios (kW) de energía, anunció en un comunicado.

El anunciado hoy es el primero de una serie de proyectos en Estados Unidos en los que participará Mecasolar, filial del grupo Opde. Para responder a los pedidos en el país, el grupo prevé abrir en los próximos meses una nueva planta de producción en San Francisco.

El proyecto de California quedará ejecutado a comienzos de octubre y permitirá reducir el coste energético del bombeo de agua de la zona. Esta práctica es muy habitual en California, lo que contribuye a encarecer el precio del agua a los usuarios.

Además del suministro de seguidores, otra de las filiales de Opde, la empresa de ingeniería Proinso, se hizo cargo del suministro integral de módulos Trina al proyecto, así como del asesoramiento técnico.

Mecasolar tiene previsto participar en la feria Solarpower Internacional, que se celebrará del 27 al 29 de octubre en Anaheim (California). Anteriormente participó en la feria estadounidense Intesolar, en la que logró suscribir varios contratos.

Mecasolar dispone de una cartera de pedidos de cerca de 30 megavatios (MW), que irá suministrando entre finales de 2009 y principios de 2010.

Actualizada el: 2009-09-09

Economía/Empresas.- Mecasolar suministra 34 seguidores solares a un parque fotovoltaico de Estados Unidos

MADRID, 9 (EUROPA PRESS)

La empresa española Mecasolar ha suministrado a un parque fotovoltaico de California (Estados Unidos) 34 seguidores solares de dos ejes del modelo MS-2E Tracker capaces de producir 500 kilovatios (kW) de energía, anunció en un comunicado.

El anunciado hoy es el primero de una serie de proyectos en Estados Unidos en los que participará Mecasolar, filial del grupo Opde. Para responder a los pedidos en el país, el grupo prevé abrir en los próximos meses una nueva planta de producción en San Francisco.

El proyecto de California quedará ejecutado a comienzos de octubre y permitirá reducir el coste energético del bombeo de agua de la zona. Esta práctica es muy habitual en California, lo que contribuye a encarecer el precio del agua a los usuarios.

Además del suministro de seguidores, otra de las filiales de Opde, la empresa de ingeniería Proinso, se hizo cargo del suministro integral de módulos Trina al proyecto, así como del asesoramiento técnico.

Mecasolar tiene previsto participar en la feria Solarpower Internacional, que se celebrará del 27 al 29 de octubre en Anaheim (California). Anteriormente participó en la feria estadounidense Intesolar, en la que logró suscribir varios contratos.

Mecasolar dispone de una cartera de pedidos de cerca de 30 megavatios (MW), que irá suministrando entre finales de 2009 y principios de 2010.

Suscripción efikos

Suscribirse

Energía

- Solar
- Eólica
- Eléctrica
- Eficiencia energética
- Fuentes convencionales
- Biocarburantes
- Otras fuentes

Transporte Eficiente

- Transporte

Mecasolar suministra 500 kW de seguidores a 2 ejes para un proyecto solar fotovoltaico en California

Se trata del primero de una serie de proyectos en Estados Unidos en los que participará la compañía. Tienen previsto instalar aproximadamente 30 MW entre 2009-2010

9 de septiembre de 2009.- La empresa española Mecasolar-fabricante de seguidores solares y estructuras fijas para solar fotovoltaica-, participa en un proyecto en California para el que ha suministrado un total de 34 seguidores a 2 ejes modelo MS-2E TRACKER que alcanzarán una potencia de 500 kW. Se trata del primero de una serie de proyectos estadounidenses en los que participará Mecasolar, compañía integrada en Grupo OPDE que en los próximos meses abrirá una nueva planta productiva en San Francisco y que ya suministra sus productos al mercado norteamericano.

Tal como informan desde Mecasolar, el proyecto para el que ya han suministrado sus seguidores se desarrolla actualmente en el Distrito RD 108 próximo a la población de Yolo (California) y su finalización está prevista a comienzos de octubre. El objetivo es reducir coste energético en el bombeo de agua de la zona. Ésta es una práctica habitual en California, lo que contribuye a encarecer el precio del agua a los usuarios; de ahí el interés en abaratar los costes en su bombeo.

Además del suministro de seguidores, la ingeniería PROINSO –integrada también en Grupo OPDE-, se ha responsabilizado del suministro integral de módulos TRINA con una potencia de 230 Wp (Modelo TSM Poli de 230Wp) y de la logística del proyecto. Igualmente, la compañía ha asesorado a la ingeniería local en la configuración y ejecución del proyecto.

invertia.com

Economía/Empresas.- Mecasolar suministra 34 seguidores solares a un parque fotovoltaico de Estados Unidos

Hora : **9/9/2009** Fuente : **Europa Press**

MADRID, 9 (EUROPA PRESS)

La empresa española Mecasolar ha suministrado a un parque fotovoltaico de California (Estados Unidos) 34 seguidores solares de dos ejes del modelo MS-2E Tracker capaces de producir 500 kilovatios (kW) de energía, anunció en un comunicado.

El anunciado hoy es el primero de una serie de proyectos en Estados Unidos en los que participará Mecasolar, filial del grupo Opde. Para responder a los pedidos en el país, el grupo prevé abrir en los próximos meses una nueva planta de producción en San Francisco.

El proyecto de California quedará ejecutado a comienzos de octubre y permitirá reducir el coste energético del bombeo de agua de la zona. Esta práctica es muy habitual en California, lo que contribuye a encarecer el precio del agua a los usuarios.

Además del suministro de seguidores, otra de las filiales de Opde, la empresa de ingeniería Proinso, se hizo cargo del suministro integral de módulos Trina al proyecto, así como del asesoramiento técnico.

Mecasolar tiene previsto participar en la feria Solarpower Internacional, que se celebrará del 27 al 29 de octubre en Anaheim (California). Anteriormente participó en la feria estadounidense Intesolar, en la que logró suscribir varios contratos.

Mecasolar dispone de una cartera de pedidos de cerca de 30 megavatios (MW), que irá suministrando entre finales de 2009 y principios de 2010.

Nueva Gestión.com Navarra

ENERGíAS RENOVABLES

MECASOLAR suministra 500 kW de seguidores a 2 ejes para un proyecto solar fotovoltaico en California

MECASOLAR, empresa fabricante de seguidores solares y estructuras fijas para solar fotovoltaica, participa en un proyecto en California para el que ha suministrado un total de 34 seguidores a 2 ejes modelo MS-2E TRACKER que alcanzarán una potencia de 500 kW, según informó la compañía en una nota de prensa emitida ayer.

Revista DYNA
+] La Revista y sus Organos
Historia
Preguntas frecuentes (FAQs)
Autores y Evaluadores
Difusión e Indización
Anunciarse en DYNA
Números monográficos
Suscripciones
Tarifas
Como contactar
Se dice de DYNA...
+] Enlaces de interés
Artículos
Buscar en Metadatos
Buscar en texto completo
Envio Artículos
Cartas al Director
Noticias
Foros
Aviso Legal

Google Traductor
Seleccionar idioma

Gadgets con la tecnología de Google

Noticias > MECASOLAR suministra 500 kW de seguidores a 2 ejes para un proyecto solar fotovoltaico en California

Fuente: Mecasolar
Temática: PRODUCTO O SERVICIO
Fecha: 09/09/2009

Se trata del primero de una serie de proyectos en Estados Unidos en los que participará la compañía. Tienen previsto instalar aproximadamente 30 MW entre 2009-2010

- Con el proyecto en el que participa MECASOLAR, se pretende reducir los costes energéticos en el bombeo de agua del Distrito RD 108 ubicado en Yolo en el estado de California. El citado bombeo es una práctica que se utiliza habitualmente para extraer agua en California, lo que encarece el precio de la misma.
- PROINSO, integrada en Grupo OPDE, se responsabiliza del suministro y la logística del proyecto, suministrando 34 seguidores (500 kW) de MECASOLAR modelo MS-2E TRAKER 10 y módulos TRINA 230 Wp (Modelo TSMT05 Poli de 230Wp). Asimismo, asesora a la ingeniería local en la configuración y ejecución del proyecto actualmente en construcción y cuya finalización esta prevista a primeros de noviembre.
- MECASOLAR, que abrirá una nueva planta productiva en el área de San Francisco durante los próximos meses, será una de las protagonistas de la Feria Solar Power Expo que se celebrará del 27 al 29 de octubre en Anaheim (California. Stand 111).

Envíe esta noticia Imprimir

La empresa española MECASOLAR -fabricante de seguidores solares y estructuras fijas para solar fotovoltaica-, participa en un proyecto en California para el que ha suministrado un total de 34 seguidores a 2 ejes modelo MS-2E TRACKER que alcanzarán una potencia de 500 kW.

Se trata del primero de una serie de proyectos estadounidenses en los que participará MECASOLAR, compañía integrada en Grupo OPDE que en los próximos meses abrirá una nueva planta productiva en San Francisco y que ya suministra sus productos al mercado norteamericano.

Según informan desde MECASOLAR, el proyecto para el que ya han suministrado sus seguidores se desarrolla actualmente en el Distrito RD 108 próximo a la población de Yolo (California) y su finalización está prevista a comienzos de octubre. El objetivo del mismo es reducir coste energético en el bombeo de agua de la zona. Ésta es una práctica habitual en California, lo que contribuye a encarecer el precio del agua a los usuarios; de ahí el interés en abaratar los costes en su bombeo.

Además del suministro de seguidores, la ingeniería PROINSO -integrada también en Grupo OPDE-, se ha responsabilizado del suministro integral de módulos TRINA con una potencia de 230 Wp (Modelo TSM Poli de 230Wp) y de la logística del proyecto. Igualmente, la compañía ha asesorado a la ingeniería local en la configuración y ejecución del proyecto.

Continuando con su apuesta por el mercado norteamericano, MECASOLAR será una de las empresas protagonistas en la feria Solarpower Internacional que se celebrará del 27 al 29 de octubre en Anaheim (California. Stand 111). Anteriormente participó en la Feria Intesolar USA en la que tuvo un notable éxito de asistencia y solicitud de pedidos. Cabe destacar que este proyecto en Yolo, fue formalizado durante la Feria Intersolar USA, que tuvo lugar en San Francisco durante el mes de Julio. En esta ocasión para la feria de Solar Power Expo presentará a sus clientes los modelos de Seguidores a 2 Ejes, Seguidores Estacionales 1 Eje Azimutal y las Estructuras Fijas.

En estos momentos MECASOLAR cuenta con una cartera de pedidos que tiene previsto formalizar durante la feria de Solar Power Expo de en torno a 30 MW. Su suministro se realizará entre finales de 2009 y principios de 2010. Estos proyectos, de diversos tamaños y mayoritariamente ubicados en el estado de California, podrán ser suministrados desde la planta de fabricación que abrirá en breve en el área de San Francisco.

La llegada al mercado norteamericano de MECASOLAR está avalada por su experiencia en los mercados de solar fotovoltaica en España, Italia, Portugal y Grecia, en los que es líder tanto en facturación como en producción, habiendo alcanzado los 180 MW fabricados para los citados mercados. MECASOLAR cuenta con centros de producción en España, Grecia y ahora en California-Estados Unidos y se encuentra en fase de estudio la apertura de una nueva factoría en Italia.

Comunicados: Mecasolar suministra 500 kW de seguidores a 2 ejes para un proyecto en California

Escrito por: Redaccion el 09 Sep, 2009 - 01:54 PM EMPRESAS

Se trata del primero de una serie de proyectos en Estados Unidos en los que participará la compañía. Tienen previsto instalar aproximadamente 30 MW entre 2009-2010.

La empresa española Mecasolar -fabricante de seguidores solares y estructuras fijas para solar fotovoltaica-, participa en un proyecto en California para el que ha suministrado un total de 34 seguidores a 2 ejes modelo MS-2E Tracker que alcanzarán una potencia de 500 kW.

Se trata del primero de una serie de proyectos estadounidenses en los que participará Mecasolar, compañía integrada en Grupo OPDE que en los próximos meses abrirá una nueva planta productiva en San Francisco y que ya suministra sus productos al mercado norteamericano.

Según informan desde Mecasolar, el proyecto para el que ya han suministrado sus seguidores se desarrolla actualmente en el Distrito RD 108 próximo a la población de Yolo (California) y su finalización está prevista a comienzos de octubre. El objetivo del mismo es reducir coste energético en el bombeo de agua de la zona. Ésta es una práctica habitual en California, lo que contribuye a encarecer el precio del agua a los usuarios; de ahí el interés en abaratar los costes en su bombeo.

Además del suministro de seguidores, la ingeniería Proinso –integrada también en Grupo OPDE-, se ha responsabilizado del suministro integral de módulos Trina con una potencia de 230 Wp (Modelo TSM Poli de 230Wp) y de la logística del proyecto. Igualmente, la compañía ha asesorado a la ingeniería local en la configuración y ejecución del proyecto.

Continuando con su apuesta por el mercado norteamericano, Mecasolar será una de las empresas protagonistas en la feria Solarpower Internacional que se celebrará del 27 al 29 de octubre en Anaheim (California. Stand 111). Anteriormente participó en la Feria Intesolar USA en la que tuvo un notable éxito de asistencia y solicitud de pedidos. Cabe destacar que este proyecto en Yolo, fue formalizado durante la Feria Intersolar USA, que tuvo lugar en San Francisco durante el mes de Julio. En esta ocasión para la feria de Solar Power Expo presentará a sus clientes los modelos de Seguidores a 2 Ejes, Seguidores Estacionales 1 Eje Azimutal y las Estructuras Fijas.

En estos momentos Mecasolar cuenta con una cartera de pedidos que tiene previsto formalizar durante la feria de Solar Power Expo de en torno a 30 MW. Su suministro se realizará entre finales de 2009 y principios de 2010. Estos proyectos, de diversos tamaños y mayoritariamente ubicados en el estado de California, podrán ser suministrados desde la planta de fabricación que abrirá en breve en el área de San Francisco.

La llegada al mercado norteamericano de Mecasolar está avalada por su experiencia en los mercados de solar fotovoltaica en España, Italia, Portugal y Grecia, en los que es líder tanto en facturación como en producción, habiendo alcanzado los 180 MW fabricados para los citados mercados. Mecasolar cuenta con centros de producción en España, Grecia y ahora en California-Estados Unidos y se encuentra en fase de estudio la apertura de una nueva factoría en Italia.

ER EN PAPEL

Número 81
Septiembre 2009

¡SUSCRÍBETE!

Revista en papel

Boletines electrónicos

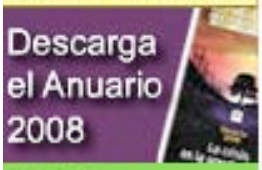

Empleo

Cursos/Formación

EnerAgen

ENTREVISTA

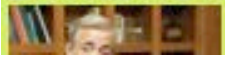

NOTICIAS

Solar fotovoltaica

(Boletín Solar)

Mecasolar suministra 500 kW de seguidores FV a 2 ejes para un proyecto en California

10 de septiembre de 2009

Este suministro del fabricante español es el primero de una serie de proyectos en Estados Unidos en los que participará Mecasolar. En total la compañía tiene previsto instalar aproximadamente 30 MW entre 2009-2010. Mecasolar, empresa integrada en Grupo OPDE, abrirá en los próximos meses una nueva planta productiva en San Francisco.

La participación de Mecasolar en California se concreta en el suministro de un total de 34 seguidores a 2 ejes modelo MS-2E TRACKER, que alcanzarán una potencia de 500 kW. El proyecto para el que ya han suministrado esos seguidores se desarrolla actualmente en el Distrito RD 108 próximo a la población de Yolo (California) y su finalización está prevista a comienzos de octubre. El objetivo es reducir el coste energético en el bombeo de agua de la zona, una práctica habitual en California que encarece el precio final del agua que pagan los consumidores.

Además del suministro de seguidores, la ingeniería Proinso –integrada también en Grupo OPDE-, se ha responsabilizado del suministro integral de módulos Trina con una potencia de 230 Wp (Modelo TSM Poli de 230Wp) y de la logística del proyecto. Igualmente, la compañía ha asesorado a la ingeniería local en la configuración y ejecución del proyecto.

En estos momentos Mecasolar cuenta con una cartera de pedidos que tiene previsto formalizar durante la feria de Solar Power Expo de en torno a 30 MW. Su suministro se realizará entre finales de 2009 y principios de 2010. Estos proyectos, de diversos tamaños y mayoritariamente ubicados en el estado de California, podrán ser suministrados desde la planta de fabricación que abrirá en breve en el área de San Francisco.

Solar Industry

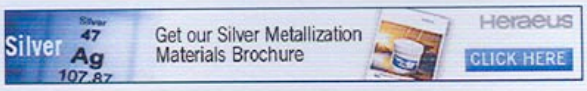

Home
Solar Careers
News Departments
• New & Noteworthy
• Projects & Contracts
• Policy Watch
• FYI
• People
• Products & Tech
• RFP
E-Feature Archive
Buyer's Guide
Search
Editorial Calendar
Industry Events

Opt-In
Sign-up for our free news headlines newsletter
your@email.com
Go

Mecasolar Supplies Dual-Axis Trackers For California Project

in News Departments > Projects & Contracts
by SI Staff on Wednesday 09 September 2009

Mecasolar says it is providing **500** kW of two-axis trackers for solar photovoltaic projects in **California**. This agreement is the first in a series of projects in the United States in which the company will participate, with approximately 30 MW expected to be installed between 2009 and 2010.

This project aims to reduce energy costs for pumping water in Reclamation District 108, located in Yola, Calif. PROINSO, part of the OPDE Group, will be providing the supply and logistics of the project, providing 34 **Mecasolar** model MS-2E trackers and 230 W modules from Trina Solar.

Mecasolar adds that it plans to open a new production plant in the San Francisco area in the next few months.

SOURCE: **Mecasolar**

Anuncios Google

Energia Solar Guipuzcoa
Cursos Energia Solar en Guipuzcoa Prácticas y Bolsa de Empleo.
CursoEnergiaSolar.com

Seguidores a medida
Seguidores para suelo y cubierta Diseño "Ad Hoc" para 1 o 2 ejes
www.sendekia.com

Master Energia Renovables
Master en Guipuzcoa. Fórmate en un Sector en Auge. Preparate Ya
www.PostgradosMasters

MECASOLAR suministra 500 kW de seguidores a 2 ejes para un proyecto solar fotovoltaico en California

Se trata del primero de una serie de proyectos en Estados Unidos en los que participará la compañía. Tienen previsto instalar aproximadamente 30 MW entre 2009-2010

Con el proyecto en el que participa MECASOLAR, se pretende reducir los costes energéticos en el bombeo de agua del Distrito RD 108 ubicado en Yolo en el estado de California. El citado bombeo es una práctica que se utiliza habitualmente para extraer agua en California, lo que encarece el precio de la misma.

PROINSO, integrada en Grupo OPDE, se responsabiliza del suministro y la logística del proyecto, suministrando 34 seguidores (500 kW) de MECASOLAR modelo MS-2E TRAKER 10 y módulos TRINA 230 Wp (Modelo TSMT05 Poli de 230Wp). Asimismo, asesora a la ingeniería local en la configuración y ejecución del proyecto actualmente en construcción y cuya finalización esta prevista a primeros de noviembre.

MECASOLAR, que abrirá una nueva planta productiva en el área de San Francisco durante los próximos meses, será una de las protagonistas de la Feria Solar Power Expo que se celebrará del 27 al 29 de octubre en Anaheim (California. Stand 111).

La empresa española MECASOLAR -fabricante de seguidores solares y estructuras fijas para solar fotovoltaica-, participa en un proyecto en California para el que ha suministrado un total de 34 seguidores a 2 ejes modelo MS-2E TRACKER que alcanzarán una potencia de 500 kW.

Se trata del primero de una serie de proyectos estadounidenses en los que participará MECASOLAR, compañía integrada en Grupo OPDE que en los próximos meses abrirá una nueva planta productiva en San Francisco y que ya suministra sus productos al mercado norteamericano.

Según informan desde MECASOLAR, el proyecto para el que ya han suministrado sus seguidores se desarrolla actualmente en el Distrito RD 108 próximo a la población de Yolo (California) y su finalización está prevista a comienzos de octubre. El objetivo del mismo es reducir coste energético en el bombeo de agua de la zona. Ésta es una práctica habitual en California, lo que contribuye a encarecer el precio del agua a los usuarios; de ahí el interés en abaratar los costes en su bombeo.

Además del suministro de seguidores, la ingeniería PROINSO -integrada también en Grupo OPDE-, se ha responsabilizado del suministro integral de módulos TRINA con una potencia de 230 Wp (Modelo TSM Poli de 230Wp) y de la logística del proyecto. Igualmente, la compañía ha asesorado a la ingeniería local en la configuración y ejecución del proyecto.

Continuando con su apuesta por el mercado norteamericano, MECASOLAR será una de las empresas protagonistas en la feria Solarpower Internacional que se celebrará del 27 al 29 de octubre en Anaheim (California. Stand 111). Anteriormente participó en la Feria Intesolar USA en la que tuvo un notable éxito de asistencia y solicitud de pedidos. Cabe destacar que este proyecto en Yolo, fue formalizado durante la Feria Intersolar USA, que tuvo lugar en San Francisco durante el mes de Julio. En esta ocasión para la feria de Solar Power Expo presentará a sus clientes los modelos de Seguidores a 2 Ejes, Seguidores Estacionales 1 Eje Azimutal y las Estructuras Fijas.

En estos momentos MECASOLAR cuenta con una cartera de pedidos que tiene previsto formalizar durante la feria de Solar Power Expo de en torno a 30 MW. Su suministro se realizará entre finales de 2009 y principios de 2010. Estos proyectos, de diversos tamaños y mayoritariamente ubicados en el estado de California, podrán ser suministrados desde la planta de fabricación que abrirá en breve en el área de San Francisco.

La llegada al mercado norteamericano de MECASOLAR está avalada por su experiencia en los mercados de solar fotovoltaica en España, Italia, Portugal y Grecia, en los que es líder tanto en facturación como en producción, habiendo alcanzado los 180 MW fabricados para los citados mercados. MECASOLAR cuenta con centros de producción en España, Grecia y ahora en California-Estados Unidos y se encuentra en fase de estudio la apertura de una nueva factoría en Italia.

Las garantías **más competitivas**
del me

9 de septiembre de 2009, 11h21

Mecasolar suministra 34 seguidores solares a un parque fotovoltaico de Estados Unidos

Por EUROPA PRESS

La empresa española Mecasolar ha suministrado a un parque fotovoltaico de California (Estados Unidos) 34 seguidores solares de dos ejes del modelo MS-2E Tracker capaces de producir 500 kilovatios (kW) de energía, anunció en un comunicado.

MADRID, 9 (EUROPA PRESS)

La empresa española Mecasolar ha suministrado a un parque fotovoltaico de California (Estados Unidos) 34 seguidores solares de dos ejes del modelo MS-2E Tracker capaces de producir 500 kilovatios (kW) de energía, anunció en un comunicado.

El anunciado hoy es el primero de una serie de proyectos en Estados Unidos en los que participará Mecasolar, filial del grupo Opde. Para responder a los pedidos en el país, el grupo prevé abrir en los próximos meses una nueva planta de producción en San Francisco.

El proyecto de California quedará ejecutado a comienzos de octubre y permitirá reducir el coste energético del bombeo de agua de la zona. Esta práctica es muy habitual en California, lo que contribuye a encarecer el precio del agua a los usuarios.

Además del suministro de seguidores, otra de las filiales de Opde, la empresa de ingeniería Proinso, se hizo cargo del suministro integral de módulos Trina al proyecto, así como del asesoramiento técnico.

Mecasolar tiene previsto participar en la feria Solarpower Internacional, que se celebrará del 27 al 29 de octubre en Anaheim (California). Anteriormente participó en la feria estadounidense Intesolar, en la que logró suscribir varios contratos.

Mecasolar dispone de una cartera de pedidos de cerca de 30 megavatios (MW), que irá suministrando entre finales de 2009 y principios de 2010.

Actualidad

MECASOLAR suministra 500 kW de seguidores a 2 ejes para un proyecto solar fotovoltaico en California

MECASOLAR, empresa fabricante de seguidores solares y estructuras fijas para solar fotovoltaica, participa en un proyecto en California para el que ha suministrado un total de 34 seguidores a 2 ejes modelo MS-2E TRACKER que alcanzarán una potencia de 500 kW, según informó la compañía en una nota de prensa emitida ayer.

10 de septiembre de 2009

Nueva Gestión

Se trata del primero de una serie de proyectos estadounidenses en los que participará MECASOLAR, empresa integrada en Grupo OPDE que en los próximos meses abrirá una nueva planta productiva en San Francisco y que ya suministra sus productos al mercado norteamericano.

Según informan desde MECASOLAR, el proyecto para el que ya han suministrado sus seguidores se desarrolla actualmente en el Distrito RD 108 próximo a la población de Yolo (California) y su finalización está prevista a comienzos de octubre. El objetivo del mismo es reducir coste energético en el bombeo de agua de la zona. Ésta es una práctica habitual en California, lo que contribuye a encarecer el precio del agua a los usuarios; de ahí el interés en abaratar los costes en su bombeo.

Además del suministro de seguidores, la ingeniería PROINSO –integrada también en Grupo OPDE-, se ha responsabilizado del suministro integral de módulos TRINA con una potencia de 230 Wp (Modelo TSM Poli de 230Wp) y de la logística del proyecto. Igualmente, la compañía ha asesorado a la ingeniería local en la configuración y ejecución del proyecto.

Continuando con su apuesta por el mercado norteamericano, MECASOLAR será una de las empresas protagonistas en la feria Solarpower Internacional que se celebrará del 27 al 29 de octubre en Anaheim (California. Stand 111). Anteriormente participó en la Feria Intesolar USA en la que tuvo un notable éxito de asistencia y solicitud de pedidos. Cabe destacar que este proyecto en Yolo, fue formalizado durante la Feria Intersolar USA, que tuvo lugar en San Francisco durante el mes de Julio. En esta ocasión para la feria de Solar Power Expo presentará a sus clientes los modelos de Seguidores a 2 Ejes, Seguidores Estacionales 1 Eje Azimutal y las Estructuras Fijas.

En estos momentos MECASOLAR cuenta con una cartera de pedidos que tiene previsto formalizar durante la feria de Solar Power Expo de en torno a 30 MW. Su suministro se realizará entre finales de 2009 y principios de 2010. Estos proyectos, de diversos tamaños y mayoritariamente ubicados en el estado de California, podrán ser suministrados desde la planta de fabricación que abrirá en breve en el área de San Francisco.

La llegada al mercado norteamericano de MECASOLAR está avalada por su experiencia en los mercados de solar fotovoltaica en España, Italia, Portugal y Grecia, en los que es líder tanto en facturación como en producción, habiendo alcanzado los 180 MW fabricados para los citados mercados. MECASOLAR cuenta con centros de producción en España, Grecia y ahora en California-Estados Unidos y se encuentra en fase de estudio la apertura de una nueva factoría en Italia.

Energética XXI - boletín electrónico 10 de septiembre de 2009

Mecasolar suministra 34 seguidores de dos ejes para un proyecto en California

Se trata del primero de una serie de proyectos en Estados Unidos en los que participará la compañía, que tiene previsto instalar 30 MW entre 2009 y 2010. Proinso se encargará de la configuración y ejecución del proyecto.

Mecasolar participa en un proyecto en California para el que ha suministrado 34 seguidores a 2 ejes modelo MS-2E Tracker, con una potencia de 500 kW. Se trata del primero de una serie de proyectos estadounidenses en los que participará Mecasolar, compañía integrada en Grupo Opde, que en los próximos meses abrirá una nueva planta productiva en San Francisco y que ya suministra sus productos al mercado norteamericano.

Según informan desde la empresa, el proyecto para el que ya han suministrado sus seguidores se desarrolla actualmente en el Distrito RD 108, próximo a la población de Yolo (California) con el objetivo de reducir el coste energético en el bombeo de agua de la zona. Su finalización está prevista a comienzos de octubre.

Además del suministro de seguidores, la ingeniería Proinso se ha responsabilizado del suministro integral de módulos Trina con una potencia de 230 Wp (Modelo TSM Poli de 230Wp), así como de la logística del proyecto.

California

Recibir estas noticias por mail

5
vota

Mecasolar suministra 500 kW para un proyecto fotovoltaico en California

Energía Solar OK (Suscribirse gratuitamente) | ayer

La empresa navarra Mecasolar, fabricante de seguidores solares y estructuras fijas para energía solar fotovoltaica, participa en un proyecto en California para el que ha suministrado un total de 34 seguidores a 2 ejes modelo MS-2E TRACKER que alcanzarán una potencia de 500 kilovatios. Se trata del primero de una serie de proyectos estadounidenses en los que participará Mecasolar,...

0 comenta enviar a un amigo facebook twitter Compartir

Energía Solar OK

Blog de actualidad de la energía solar. Normativa, normas técnicas, ayudas, subvenciones. Energías renovable

Energia Solar Guipuzcoa
Cursos Energia Solar en Guipuzcoa Prácticas y Bolsa de Empleo.
CursoEnergiaSolar.com

Seguidor Solar de techo
El seguidor más ligero del mercado para su instalación sobre cubierta.
www.optimarenovables.com

Limpieza huertos solares
Optimiza el rendimiento de tu huerto solar. Toda España
www.optimizasolar.com

Masters Energia Solar
Completa Tu Formación Con El Master De Energías Renovables De MasterD
www.PostgradosMasters.es

Anuncios Google

10/09/09

Mecasolar suministra 500 kW para un proyecto fotovoltaico en California

La empresa navarra Mecasolar, fabricante de seguidores solares y estructuras fijas para energía solar fotovoltaica, participa en un proyecto en California para el que ha suministrado un total de 34 seguidores a 2 ejes modelo MS-2E TRACKER que alcanzarán una potencia de 500 kilovatios.

Se trata del primero de una serie de proyectos estadounidenses en los que participará Mecasolar, integrada en el Grupo OPDE, que en los próximos meses abrirá una nueva planta productiva en San Francisco y que ya suministra sus productos al mercado norteamericano, según ha informado hoy la compañía en una nota.

El proyecto para el que ya han suministrado sus seguidores se desarrolla actualmente en el Distrito RD 108 próximo a la población de Yolo (California) y su finalización está prevista a comienzos de octubre.

El objetivo del mismo es, según la empresa, reducir coste energético en el bombeo de agua de la zona, una práctica habitual en California, lo que contribuye a encarecer el precio del agua a los usuarios, y de ahí el interés de este proyecto.

En estos momentos Mecasolar cuenta con una cartera de pedidos que tiene previsto formalizar durante la feria de Solar Power Expo del próximo octubre de en torno a 30 megavatios para suministrar entre finales de 2009 y principios de 2010.

La llegada al mercado norteamericano de Mecasolar está precedida pro su presencia en los mercados de solar fotovoltaica en España, Italia, Portugal y Grecia, donde ha alcanzado los 180 megavatios fabricados.

La compañía cuenta dos centros de producción en España y Grecia a los que ahora se ha sumado California, y estudia la apertura de una nueva factoría en Italia.

Alertas sobre tus acciones
Recibe por email las alertas que tú personalices

Comentarios de los analistas
Consejos de los mejores analistas del mercado actual.

Noticias

Mecasolar suministra 34 seguidores solares a un parque fotovoltaico de Estados Unidos

Europa Press el 09 de Septiembre de 2009, 11:19.

La empresa española Mecasolar ha suministrado a un parque fotovoltaico de California (Estados Unidos) 34 seguidores solares de dos ejes del modelo MS-2E Tracker capaces de producir 500 kilovatios (kW) de energía, anunció en un comunicado.

El anunciado hoy es el primero de una serie de proyectos en Estados Unidos en los que participará Mecasolar, filial del grupo Opde. Para responder a los pedidos en el país, el grupo prevé abrir en los próximos meses una nueva planta de producción en San Francisco.

El proyecto de California quedará ejecutado a comienzos de octubre y permitirá reducir el coste energético del bombeo de agua de la zona. Esta práctica es muy habitual en California, lo que contribuye a encarecer el precio del agua a los usuarios.

Además del suministro de seguidores, otra de las filiales de Opde, la empresa de ingeniería Proinso, se hizo cargo del suministro integral de módulos Trina al proyecto, así como del asesoramiento técnico.

Mecasolar tiene previsto participar en la feria Solarpower Internacional, que se celebrará del 27 al 29 de octubre en Anaheim (California). Anteriormente participó en la feria estadounidense Intesolar, en la que logró suscribir varios contratos.

Mecasolar dispone de una cartera de pedidos de cerca de 30 megavatios (MW), que irá suministrando entre finales de 2009 y principios de 2010.

Mecasolar participa en un proyecto solar fotovoltaico en California con 500 kW de seguidores a 2 ejes (10/09/2009)

Para la empresa fabricante de seguidores solares y estructuras fijas para solar fotovoltaica este es uno de varios proyectos en los que tiene previsto participar en Estados Unidos, donde estima instalar cerca de 30 MW entre 2009 y 2010.

Mecasolar participa en un proyecto en California (EEUU) para el cual ha suministrado un total de 34 seguidores a 2 ejes modelo MS-2E Tracker que alcanzarán una potencia de 500 kW.

Para la empresa fabricante de seguidores solares y estructuras fijas para solar fotovoltaica este es uno de varios proyectos en los que tiene previsto participar en Estados Unidos donde estima instalar cerca de 30 MW entre 2009 y 2010. De hecho, Mecasolar está integrada en el Grupo OPDE que en los próximos meses tiene previsto abrir una nueva planta productiva en San Francisco.

El proyecto para el cual ya han suministrado sus seguidores se desarrolla actualmente en el Distrito RD 108, próximo a Yolo (California), y su finalización está prevista a comienzos de octubre. Desde Mecasolar explican que "el objetivo de este proyecto es reducir el coste energético en el bombeo de agua de la zona".

Mecasolar suministra 500 kW de seguidores a 2 ejes para un proyecto solar fotovoltaico en California

construnario.com 10-sep-2009

Se trata del primero de una serie de proyectos en Estados Unidos en los que participará la compañía. Tienen previsto instalar aproximadamente 30 MW entre 2009-2010 La empresa española Mecasolar -fabricante de seguidores solares y estructuras fijas para solar fotovoltaica-, participa en un proyecto en California para el que ha suministrado un total de 34 seguidores a 2 ejes modelo MS-2E Tracker que alcanzarán una potencia de 500 kW. Se trata del primero de una serie de proyectos estadounidenses en los que participará Mecasolar, compañía integrada en el Grupo Opde que en los próximos meses abrirá una nueva planta productiva en San Francisco y que ya suministra sus productos al mercado norteamericano. Según informan desde Mecasolar, el proyecto para el que ya han suministrado sus seguidores se desarrolla actualmente en el... [leer la noticia completa]

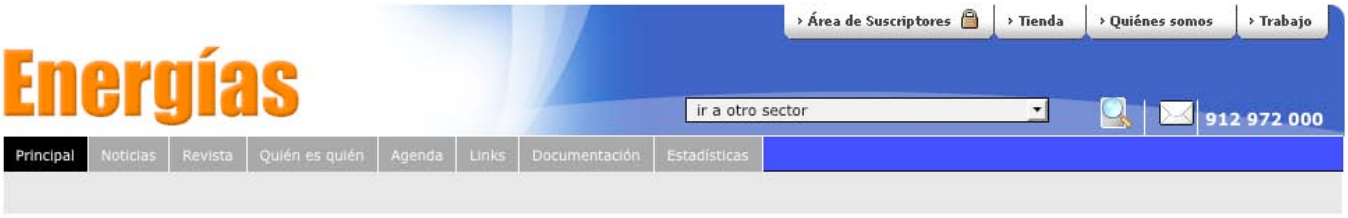

Otras noticias

- Mecasolar suministra 34 seguidores solares para un proyecto fotovoltaico en California
- La Asociación Empresarial Eólica ya cuenta con 200 empresas adscritas
- Abengoa construirá una instalación termosolar en una mina de carbón de Colorado

ÚLTIMAS NOTICIAS

Cinco Días. 9 de septiembre de 2009 - Mecasolar suministra 34 seguidores solares a un parque fotovoltaico de Estados Unidos

Ver Más...

Heraldo. 9 de septiembre de 2009 - Aparcar el coche eléctrico será gratis en Madrid y Sevilla

Ver Más...

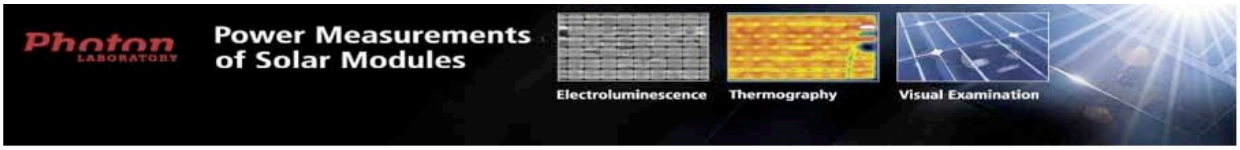

Estados Unidos

Mecasolar suministra 500 kW de seguidores a 2 ejes para un proyecto solar fotovoltaico en California

09.09.2009: La empresa española Mecasolar, participa en un proyecto en California para el que ha suministrado un total de 34 seguidores a 2 ejes modelo MS-2E TRACKER que alcanzarán una potencia de 500 kW. Se trata del primero de una serie de proyectos estadounidenses en los que participará Mecasolar, compañía integrada en Grupo OPDE, que en los próximos meses abrirá una nueva planta productiva en San Francisco. El proyecto para el que ya han suministrado sus seguidores se desarrolla actualmente en el Distrito RD 108 próximo a la población de Yolo (California) y su finalización está prevista a comienzos de octubre. (...) Fuente: Mecasolar

bolsa.es
IBEX 35
Mercado Continuo
Noticias N
Foro
Chat
Buzón de sugerencias
IBEX 35
11,492.60
40.00
Ránking M
TELECINCO
GRIFOLS
REPSOL YP
ACERINOX
OHL
Noticias de 8 jun 09 a 9 sep 09
2 noticias
Buscar
miércoles 9 septiembre
Mecasolar suministra 34 seguidores solares a un parque fotovoltaico de Estados Unidos
Cinco Días
La empresa española Mecasolar ha suministrado a un parque fotovoltaico de California (Estados Unidos) 34 seguidores solares de dos ejes del modelo MS-2E Tracker capaces de producir 500 kilovatios (kW) de energía, anunció en un comunicado.